



Stövlar till  
Barbie  
T, T1, T2



Stövlarna ska sitta relativt tight samt täcka hela kängan.

De ska gå under klacken.

OBS! Det silvriga paljettyget har begränsad stretch. Så mät noga!

Stövlarna ska sluta precis under knäet.



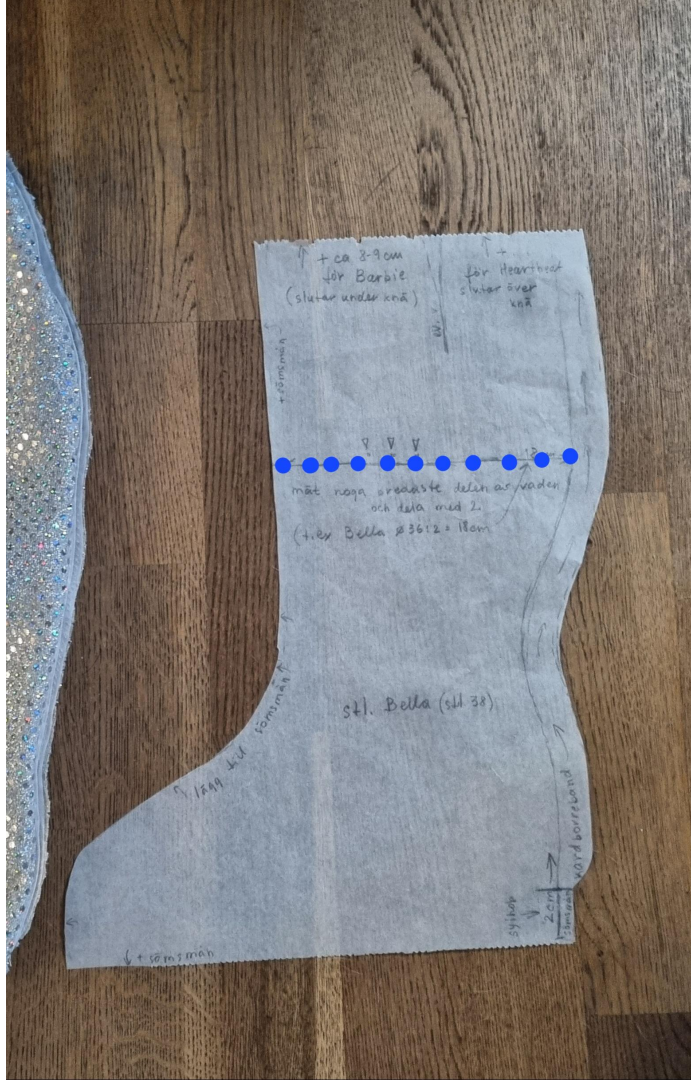

Anpassa mönstret till måtten på er ungdom. Det blåa strecket ska motsvara halva omkretsen av den bredaste delen av vaden.



Paljettyg kan vara besvärligt att sy i då limmet fastnar på synålen. Detta gör så att tråden bryts.

**TIPS!** Droppa lite symaskinolja direkt på nålen och torka med lite med trasa vid behov. Gör detta varje 20-30 cm.



Sy ihop de två bitarna enligt bilden  
(markerat med blå prickar)





Sy fast gummiband på nedre delen som ska sitta under kängan.

Tänk på att sträcka ut gummibandet samtidigt som ni syr för att få önskad effekt. Så att det drar ihop sig sen och sitter ordentligt under kängan.

Prova att trä den över skenan innan ni fortsätter för att se att det går. Börja trä på den från hälen och sist taggarna.



Sy fast kardborrband enligt bilden.

Ena delen av kardborrbandet ska sitta på rätsidan och andra på avigsidan.



Färdigt! Vid behov anpassar ni stövelns bredd genom att sy ett veck på sidan högre upp (så att det blir tightare)

